



**HVORFOR ER BEGREBET "ESUNDHEDSVÆSNET"
BEDRE END "EHOSPITALET"**

ESUNDHEDSVÆSEN?

DET NÆRE EHOSPITAL I REGION NORDJYLLAND

POLITISKE VISIONER

Det Nære eHospital
Et koncept til udvikling af fremtidens digitale sundhedsvæsen i Nordjylland
Opfølgning på tankerne fra "Nærhospitaler i et teknologisk perspektiv"

REGION NORDJYLLAND
- i gode hænder



Sundhedsreformen

Gør Danmark sundere

Sundhedsministeriet

13. JANUAR 2023

SE ANDRE NYHEDER INDENFOR: **OM REGIONEN** **SUNDHED, SYGEHUSE OG PSYKIATRI**
Flere digitale sundhedstilbud skal helt hjem i stuen til nordjyderne. Det er både til gavn for borgerne, men også en brik i løsningen af de udfordringer, som det nordjyske sundhedsvæsen står midt i.



Samlet Nordjylland går efter at oprette digitalt nærhospital

Udfordringer kræver nytænkning

De 11 nordjyske kommuner, praktiserende lægers organisation PLO-Nordjylland og Region Nordjylland har i fællesskab truffet beslutning om at sende en ansøgning om penge til at oprette et digitalt nærhospital. Det digitale nærhospital skal komme alle regionens borgere til gavn og levere digitale patientforløb - helt ud i borgerens eget hjem.



DE BÆRENDE PRINCIPPER – DER ER DIGITALISERINGSPOTENTIALE I DEM ALLE SUNDHEDSAFTALEN 2024-2028

- **Mest mulig sundhed for de fælles ressourcer**
 - *Kapacitet, arbejdskraftbesparende og optimere og udnytte de samlede ressourcer*
- **Digitale løsninger og Velfærdsteknologi**
 - *Øget brug af digitale sundhedsydelser i eget hjem*
- **Sammen med borgerne sikrer vi gode forløb**
 - *fokus på samarbejde, involvering og fælles indsats- fremfor overgange*
- **Øget lighed i sundhed**
 - *Vi skal ikke behandle alle ens, og alle skal ikke have det samme*
 - *Digitale sundhedsydelser øger tilgængelighed og giver mulighed for differentierede tilbud*
 - *Fokus på tilgængelighed og fleksibilitet*





DET NÆRE ESUNDHEDSVÆSEN

- Vidensdeling og virtuel tilgængelighed skal bygge bro mellem sektorerne og muliggøre samarbejdet
- Teknologierne er der allerede; PRO, Video, dialog, monitorering - og meget nyt er på vej
- Nationale løsninger; Sundhedsjournal samt National Telemedicinsk infrastruktur (FUT), er de vigtigste delingsplatforme
- Forpligtende fællesskab på tværs af sektorer til udvikling, implementering og etablering af nye e-patientforløb (Sundhedssamarbejdsaftalen i RN)
- Nye organisations og samarbejdsformer – også på økonomien (Organisatorisk generøsitet)
- Klyngerne arbejder aktuelt med pilotprojekter for omstilling, der efterfølgende skal udbredes
- Indlæggelse i eget hjem samt forebyggelse af indlæggelser, står overfor øget teknologisk understøttelse og afprøvning i 2024

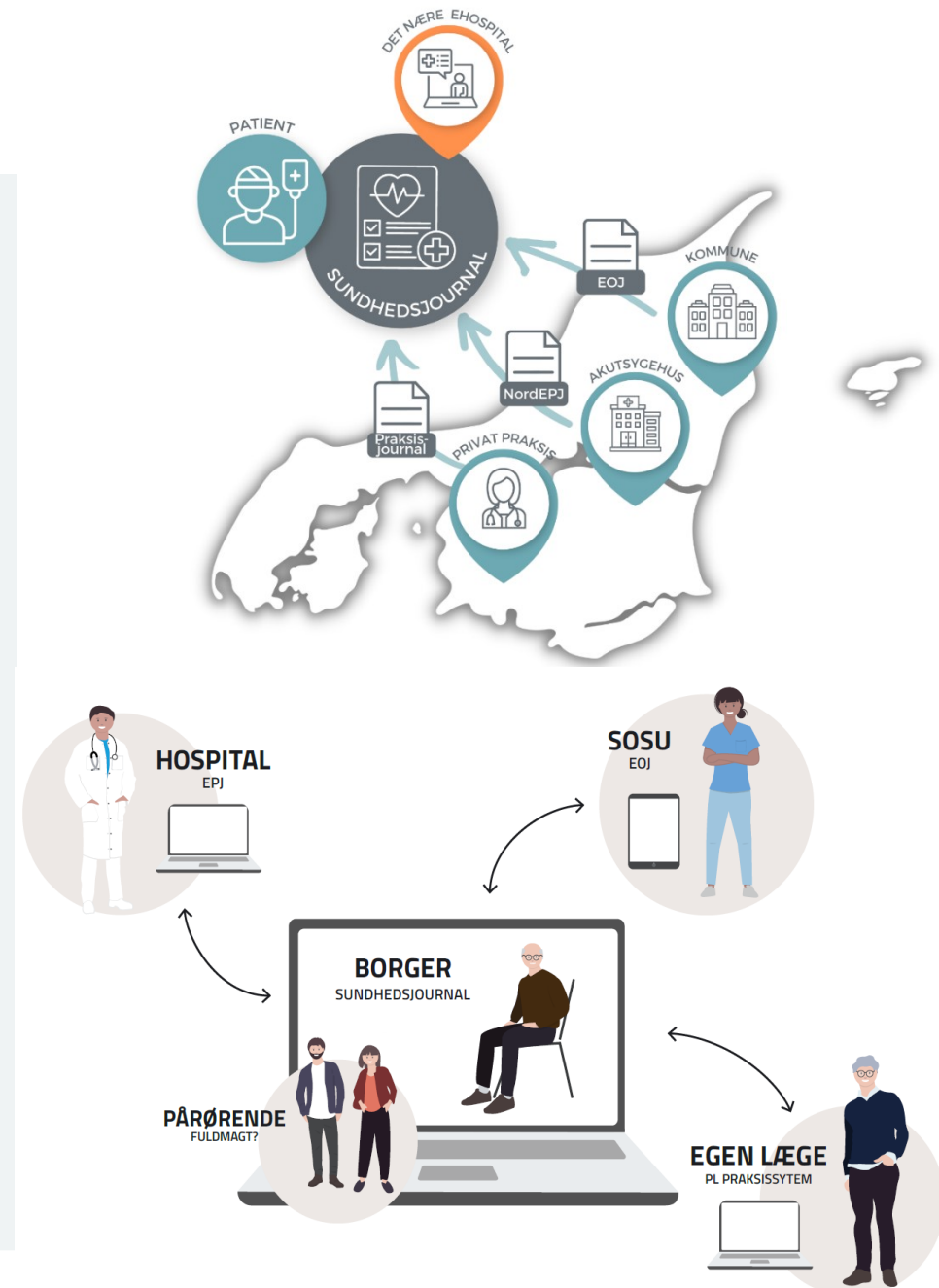

REGION NORDJYLLAND BORGERPLATFORM



Borgeren/patienten
i centrum

Borgerplatformen samler alle oplysninger til patienten ét sted. Der arbejdes hen mod at også oplysninger fra kommunen vises her, og de nordjyske patienter er med til at præge systemets udvikling.



Borgerplatformens indhold

Breve til patienten 

Direkte kommunikation mellem patient og behandlerteam 

Forberedelse til aftaler med sundhedsvæsenet 

Behandleradgang til PRO-skemaer og spørgeskemaer 

Påmindelser efter aftaler med sundhedsvæsenet 

Ny videoløsning 

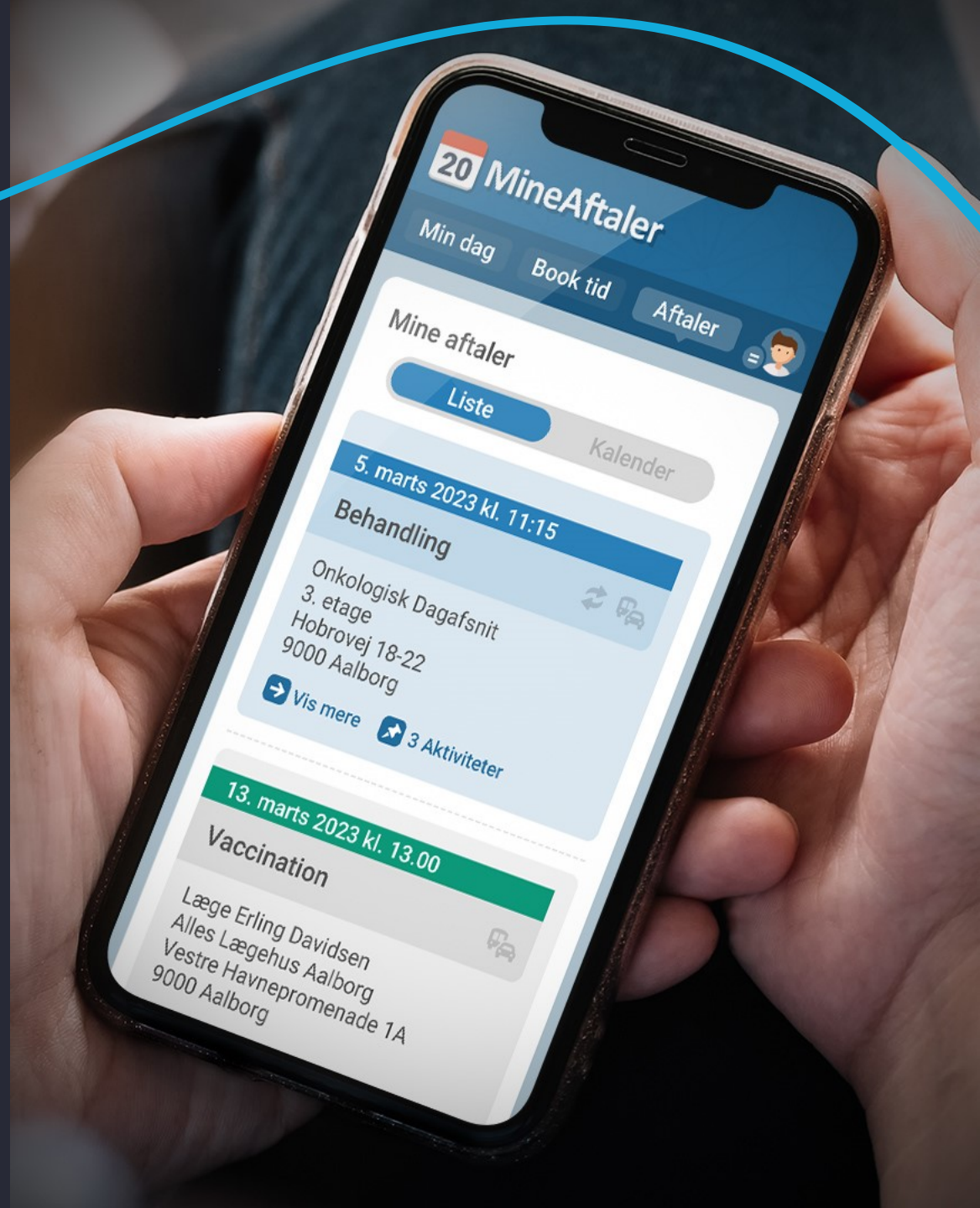



ÉT "DIGITALT FØRST" SUNDHEDSVÆESEN – et "vildt" fremtidsblik

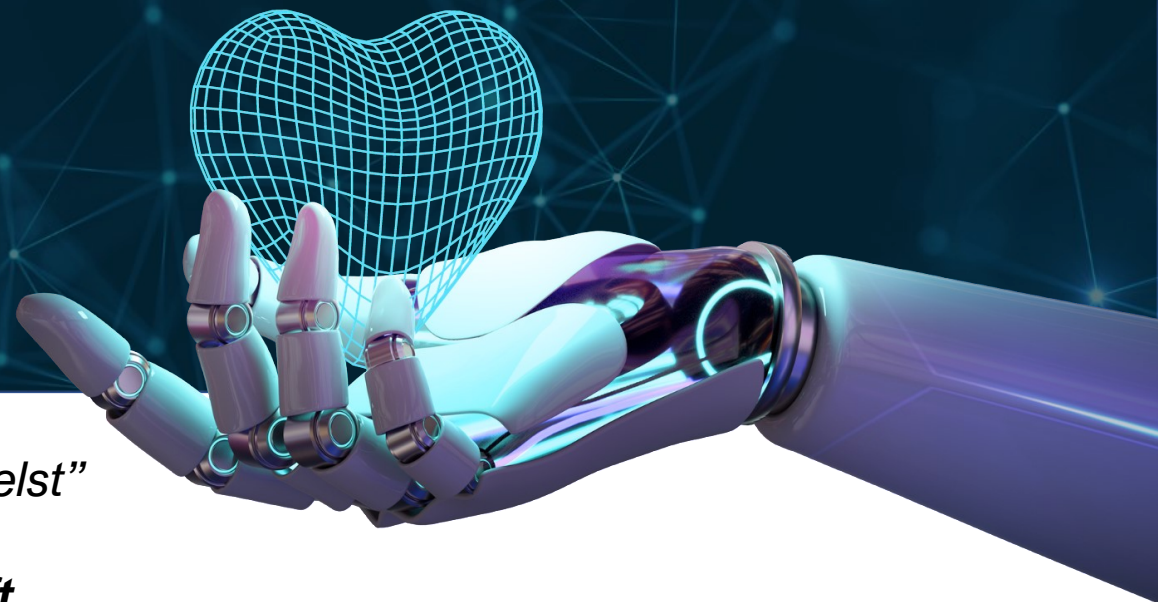

"Sundhedsvæsenet, tilgængelig hvor som helst og når som helst"

*Virtuel tilgængelighed, med øget teknologisk **arbejds**kraft*



Maksimal udnyttelse af kunstig intelligens, som bl.a. screener alle henvendelser til sundhedsvæsenet, fordeler opgaver og analyserer prøvesvar



Hurtig vurdering og differentiering af borgerne, så alle tilbydes den rette teknologiunderstøttede forebyggelse og behandling



Borgernes sundhedsvæsenet er tilgængeligt fra ethvert device – suppleret med sensorer og dataopsamling



Et strukturløst sundhedsvæsen, der ikke er betinget eller afhængigt af sektorer og bygninger, men arbejder på tværs af enheder



National balance mellem udbud og efterspørgsel i sundhedsvæsenet, så der tilbydes mere ensartede services til befolkningen



Minimering af behovet for menneskelig arbejdskraft gennem intensiveret brug af nye teknologier



Minimering af forurening fra transport til og fra specifikke geografiske placeringer – både for borger og medarbejder



TAK FOR ORDET

Klaus Larsen, IT-direktør, Region Nordjylland
E-mail: kl@rn.dk, X: [@LarsenKlaus](https://twitter.com/LarsenKlaus), [Linkedin.com/in/kllarsen](https://www.linkedin.com/in/kllarsen)

*Vi gør digital kontakt
med sundhedsvæsenet
til et nemt og naturligt
valg for nordjyderne*